

Relatório Mensal de Atividades

(Coordenação Médica da Clínica Médica)

Responsável: HERBERT KRETTLI

Abril /2023

Hospital Estadual Getúlio Vargas		Unidade de Medida	Dias
Perspectiva	Diretriz	Fonte dos Dados	
	Objetivo	VITAI / TIMED	
Meta	Indicador	Forma de Medição (cálculo)	
7,6	Média de permanência Leito Clínico	Nº Pacientes-dia leitos clínicos Nº de Saídas hospitalares clínicas	

		Periodicidade de Avaliação Mensal Área Responsável Coordenação Médica da Clínica Médica Responsável pela Coleta de Dados Coordenador Estatística Responsável pela Análise de Dados Coordenador Médico da Clínica Médica Referencial Comparativo
		Versão Última Atualização

Análise Crítica

Indicador classificado como ótimo, gradativamente os ajustes realizados na equipe médica apresentam bons resultados, nesta época os médicos já definiram suas agendas e permanecem fixos no setor, também ocorre que já estão familiarizados com os fluxos internos da unidade, a ferramenta Fugulim em anexo inclusive evidencia maior agravado dos perfis em comparação entre os meses e mesmo assim o resultado foi satisfatório tendo em vista o trabalho de todas as equipes.

Ação de Melhoria

Compilação de dados - Indicador

Indicador:

	jan/23	fev/23	mar/23	abr/23	mai/23	jun/23	jul/23	ago/23	set/23	out/23	nov/23	dez/23	Resultado
META	7	7	7	7	7	7	7	7	7	7	7	7	
Nº Pacientes-dia leitos clínicos	1658	1590	1518	1397									6163
Nº de Saídas hospitalares clínicas	228	222	285	261									996
Fórmula de Cálculo:	7,3	7,2	5,3	5,4	#DIV/0!	#DIV/0!	#DIV/0!	#DIV/0!	#DIV/0!	#DIV/0!	#DIV/0!	#DIV/0!	

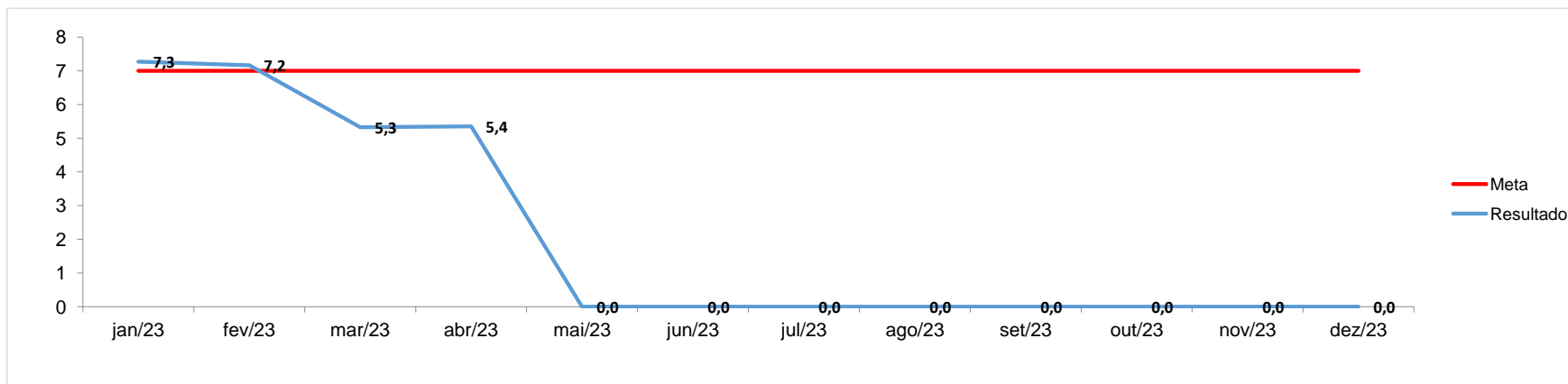

Anexos:



Comparativo dos perfis das admissões entre Março e Abril 2023

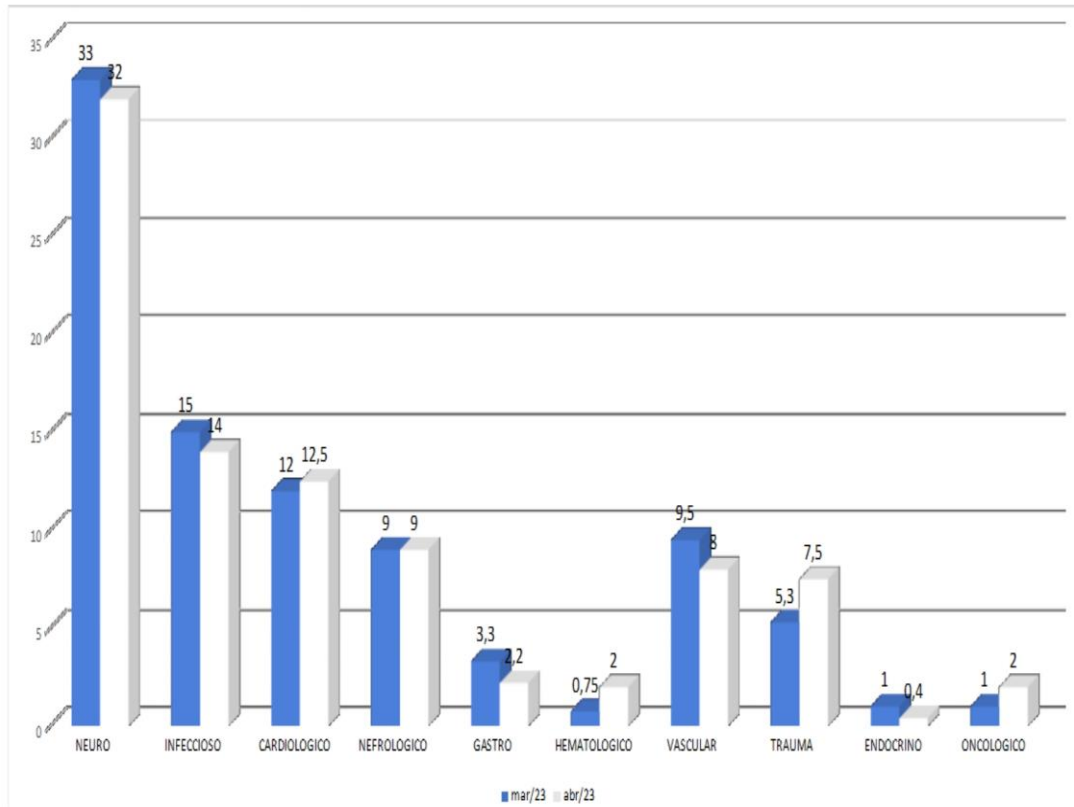

Setor: Clínica Médica enfermária

Anexos:

Fugulin em porcentagem Março e Abril 2023

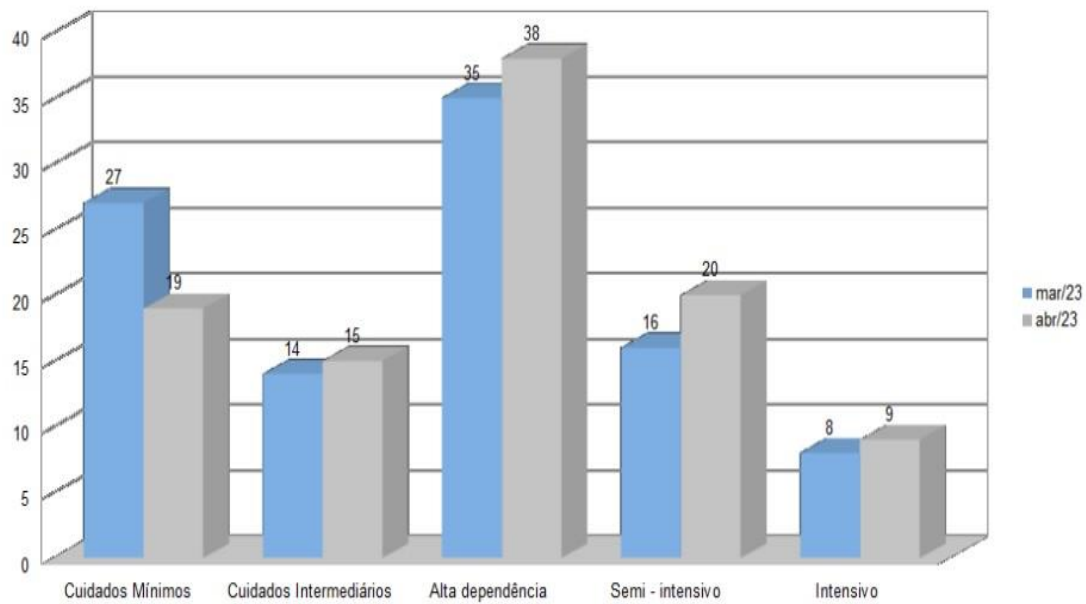

Setor: Clínica Médica enfermária